



INFORMACIÓN CONTABLE
CORRESPONDIENTE AL CUARTO TRIMESTRE DEL 2025
(DEL 1 DE ENERO AL 31 DE DICIEMBRE 2025)
ÍNDICE

| | No. PÁG |
|--|----------------|
| ESTADO DE ACTIVIDADES | 2 |
| ESTADO DE SITUACIÓN FINANCIERA | 3 |
| ESTADO DE VARIACIÓN EN LA HACIENDA PÚBLICA | 4 |
| ESTADO DE CAMBIOS EN LA SITUACIÓN FINANCIERA | 5 |
| ESTADO DE FLUJO DE EFECTIVO | 6 |
| INFORMES SOBRE PASIVOS CONTINGENTES | 7 |
| NOTAS A LOS ESTADOS FINANCIEROS | 13 |
| ESTADO ANALÍTICO DEL ACTIVO | 33 |
| ESTADO ANALÍTICO DE LA DEUDA Y OTROS PASIVOS | 34 |

Gobierno del Estado de Oaxaca
UR: 507 - COLEGIO DE ESTUDIOS CIENTÍFICOS Y TECNOLÓGICOS DEL ESTADO DE OAXACA
Estado de Actividades
Del 01 de Enero al 31 de Diciembre de 2025
(Cifras en Pesos)



| CONCEPTO | DICIEMBRE 2025 | DICIEMBRE 2024 |
|--|----------------------|----------------------|
| INGRESOS Y OTROS BENEFICIOS | | |
| INGRESOS DE GESTIÓN | | |
| IMPUESTOS | 0 | 0 |
| CUOTAS Y APORTACIONES DE SEGURIDAD SOCIAL | 0 | 0 |
| CONTRIBUCIONES DE MEJORAS | 0 | 0 |
| DERECHOS | 0 | 0 |
| PRODUCTOS | 0 | 0 |
| APROVECHAMIENTOS | 0 | 0 |
| INGRESOS POR VENTA DE BIENES Y PRESTACIÓN DE SERVICIOS | 0 | 0 |
| PARTICIPACIONES, APORTACIONES, CONVENIOS, INCENTIVOS DERIVADOS DE LA COLABORACIÓN FISCAL, FONDOS DISTINTOS DE APORTACIONES, TRANSFERENCIAS, ASIGNACIONES, SUBSIDIOS Y SUBVENCIONES | 1,293,518,507 | 1,128,083,019 |
| PARTICIPACIONES, APORTACIONES, CONVENIOS, INCENTIVOS DERIVADOS DE LA COLABORACIÓN FISCAL Y FONDOS DISTINTOS DE APORTACIONES | 0 | 0 |
| TRANSFERENCIAS, ASIGNACIONES, SUBSIDIOS Y SUBVENCIONES, Y PENSIONES Y JUBILACIONES | 1,293,518,507 | 1,128,083,019 |
| OTROS INGRESOS Y BENEFICIOS | | |
| INGRESOS FINANCIEROS | 0 | 0 |
| INCREMENTO POR VARIACIÓN DE INVENTARIOS | 0 | 0 |
| DISMINUCIÓN DEL EXCESO DE ESTIMACIONES POR PÉRDIDA O DETERIORO U OBSOLESCENCIA | 0 | 0 |
| DISMINUCIÓN DEL EXCESO DE PROVISIONES | 0 | 0 |
| OTROS INGRESOS Y BENEFICIOS VARIOS | 0 | 0 |
| TOTAL DE INGRESOS Y OTROS BENEFICIOS | 1,293,518,507 | 1,128,083,019 |
| GASTOS Y OTRAS PÉRDIDAS | | |
| GASTOS DE FUNCIONAMIENTO | | |
| SERVICIOS PERSONALES | 0 | 0 |
| MATERIALES Y SUMINISTROS | 0 | 0 |
| SERVICIOS GENERALES | 0 | 0 |
| TRANSFERENCIAS, ASIGNACIONES, SUBSIDIOS Y OTRAS AYUDAS | 1,273,983,655 | 1,149,065,730 |
| TRANSFERENCIAS INTERNAS Y ASIGNACIONES AL SECTOR PÚBLICO | 1,273,983,655 | 1,149,065,730 |
| TRANSFERENCIAS AL RESTO DEL SECTOR PÚBLICO | 0 | 0 |
| SUBSIDIOS Y SUBVENCIONES | 0 | 0 |
| AYUDAS SOCIALES | 0 | 0 |
| PENSIONES Y JUBILACIONES | 0 | 0 |
| TRANSFERENCIAS A FIDEICOMISOS, MANDATOS Y CONTRATO ANÁLOGOS | 0 | 0 |
| TRANSFERENCIAS A LA SEGURIDAD SOCIAL | 0 | 0 |
| DONATIVOS | 0 | 0 |
| TRANSFERENCIAS AL EXTERIOR | 0 | 0 |
| PARTICIPACIONES Y APORTACIONES | | |
| PARTICIPACIONES | 0 | 0 |
| APORTACIONES | 0 | 0 |
| CONVENIOS | 0 | 0 |
| INTERESES, COMISIONES Y OTROS GASTOS DE LA DEUDA PÚBLICA | | |
| INTERESES DE LA DEUDA PÚBLICA | 0 | 0 |
| COMISIONES DE LA DEUDA PÚBLICA | 0 | 0 |
| GASTOS DE LA DEUDA PÚBLICA | 0 | 0 |
| COSTO POR COBERTURAS | 0 | 0 |
| APOYOS FINANCIEROS | 0 | 0 |
| OTROS GASTOS Y PÉRDIDAS EXTRAORDINARIAS | | |
| ESTIMACIONES, DEPRECIACIONES, DETERIOROS, OBSOLESCENCIA Y AMORTIZACIONES | 0 | 0 |
| PROVISIONES | 0 | 0 |
| DISMINUCIÓN DE INVENTARIOS | 0 | 0 |
| OTROS GASTOS | 0 | 0 |
| INVERSIÓN PÚBLICA | | |
| INVERSIÓN PÚBLICA NO CAPITALIZABLE | 0 | 0 |
| TOTAL DE GASTOS Y OTRAS PERDIDAS | 1,273,983,655 | 1,149,065,730 |
| RESULTADOS DEL EJERCICIO (AHORRO/DESAHORRO) | 19,534,852 | -20,982,712 |

Bajo protesta de decir verdad declaramos que los Estados Financieros y sus notas, son razonablemente correctos y son responsabilidad del emisor.

DIRECTORA ADMINISTRATIVA

LIC. MARIA LAURA MIJANGOS JIMÉNEZ

DIRECTORA GENERAL

LIC. BLANCA LUZ MARTÍNEZ GUZMÁN

CECYTEO
DIRECCIÓN
GENERAL

Gobierno del Estado de Oaxaca
UR: 507 - COLEGIO DE ESTUDIOS CIENTÍFICOS Y TECNOLÓGICOS DEL ESTADO DE OAXACA
Estado de Situación Financiera
Al 31 de diciembre de 2025
(Cifras en Pesos)



| CONCEPTO | DICIEMBRE 2025 | DICIEMBRE 2024 | CONCEPTO | DICIEMBRE 2025 | DICIEMBRE 2024 |
|---|----------------------|----------------------|---|----------------------|----------------------|
| ACTIVO | | | PASIVO | | |
| Activo Circulante | | | Pasivo Circulante | | |
| Efectivo y Equivalentes | 117,650,677 | 88,537,682 | Cuentas por Pagar a Corto Plazo | 113,796,869 | 100,859,206 |
| Derechos a Recibir Efectivo o Equivalentes | 14,737,434 | 14,003,987 | Documentos por Pagar a Corto Plazo | 0 | 0 |
| Derechos a Recibir Bienes o Servicios | 0 | 0 | Porción a Corto Plazo de la Deuda Pública a Largo Plazo | 0 | 0 |
| Inventarios | 0 | 0 | Titulos y Valores a Corto Plazo | 0 | 0 |
| Almacenes | 0 | 0 | Pasivos Diferidos a Corto Plazo | 0 | 0 |
| Estimación por Pérdida o Deterioro de Activos Circulantes | 0 | 0 | Fondos y Bienes de Terceros en Garantía y/o Administración a Corto Plazo | 0 | 0 |
| Otros Activos Circulantes | 0 | 0 | Provisiones a Corto Plazo | 0 | 0 |
| Total de Activos Circulantes | 132,388,111 | 102,541,669 | Otros Pasivos a Corto Plazo | 0 | 0 |
| Activo No Circulante | | | Total de Pasivos Circulantes | 113,796,869 | 100,859,206 |
| Inversiones Financieras a Largo Plazo | 0 | 0 | Pasivo No Circulante | | |
| Derechos a Recibir Efectivo o Equivalentes a Largo Plazo | 88,800 | 88,800 | Cuentas por Pagar a Largo Plazo | 0 | 0 |
| Bienes Inmuebles, Infraestructura y Construcciones en Proceso | 1,504,906,887 | 1,504,906,887 | Documentos por Pagar a Largo Plazo | 0 | 0 |
| Bienes Muebles | 80,454,877 | 81,408,842 | Deuda Pública a Largo Plazo | 0 | 0 |
| Activos Intangibles | 168,486 | 168,486 | Pasivos Diferidos a Largo Plazo | 0 | 0 |
| Depreciación, Deterioro y Amortización Acumulada de Bienes | -99,450,049 | -99,450,049 | Fondos y Bienes de Terceros en Garantía y/o Administración a Largo Plazo | 0 | 0 |
| Activos Diferidos | 0 | 0 | Provisiones a Largo Plazo | 0 | 0 |
| Estimación por Pérdida o Deterioro de Activos No Circulantes | 0 | 0 | Total de Pasivos No Circulantes | 0 | 0 |
| Otros Activos No Circulantes | 0 | 0 | Total del Pasivo | 113,796,869 | 100,859,206 |
| Total de Activos No Circulantes | 1,486,169,001 | 1,487,122,967 | HACIENDA PÚBLICA/PATRIMONIO | | |
| Total del Activo | 1,618,557,112 | 1,589,664,636 | Hacienda Pública/Patrimonio Contribuido | 1,361,963,361 | 1,360,994,281 |
| | | | Aportaciones | 0 | 0 |
| | | | Donaciones de Capital | 0 | 0 |
| | | | Actualización de la Hacienda Pública/Patrimonio | 1,361,963,361 | 1,360,994,281 |
| | | | Hacienda Pública/Patrimonio Generado | 142,796,882 | 127,811,149 |
| | | | Resultados del Ejercicio (ahorro/desahorro) | 19,534,852 | -20,982,712 |
| | | | Resultados de Ejercicios Anteriores | 122,287,839 | 147,819,669 |
| | | | Revalúos | 0 | 0 |
| | | | Reservas | 0 | 0 |
| | | | Rectificaciones de Resultados de Ejercicios Anteriores | 974,191 | 974,191 |
| | | | Exceso o Insuficiencia en la Actualización de la Hacienda Pública/Patrimonio | 0 | 0 |
| | | | Resultado por Posición Monetaria | 0 | 0 |
| | | | Resultado por Tenencia de Activos No Monetarios | 0 | 0 |
| | | | Total Hacienda Pública/Patrimonio | 1,504,760,243 | 1,488,805,430 |
| | | | Total del Pasivo y Hacienda Pública/Patrimonio | 1,618,557,112 | 1,589,664,636 |

Bajo protesta de decir verdad declaramos que los Estados Financieros y sus notas, son razonablemente correctos y son responsabilidad del emisor.

DIRECTORA ADMINISTRATIVA

LIC. MARIA LAURA MIZANGOS JIMÉNEZ

DIRECTORA GENERAL

LIC. BLANCA LUZ MARTÍNEZ GUZMÁN

DIRECCIÓN GENERAL

Gobierno del Estado de Oaxaca
UR: 507 - COLEGIO DE ESTUDIOS CIENTÍFICOS Y TECNOLÓGICOS DEL ESTADO DE OAXACA
Estado de Variación en la Hacienda Pública
Del 01 de Enero al 31 de Diciembre de 2025
(Cifras en Pesos)



| Concepto | Hacienda Pública/ Patrimonio Contribuido | Hacienda Pública/ Patrimonio Generado de Ejercicios Anteriores | Hacienda Pública/ Patrimonio Generado del Ejercicio | Exceso o Insuficiencia en la Actualización de la Hacienda Pública/Patrimonio | Total |
|--|---|--|---|--|----------------------|
| Hacienda Pública/Patrimonio Contribuido Neto de 2024 | 1,360,994,281 | | | | 1,360,994,281 |
| Aportaciones | 0 | | | | 0 |
| Donaciones de Capital | 0 | | | | 0 |
| Actualización de la Hacienda Pública/Patrimonio | 1,360,994,281 | | | | 1,360,994,281 |
| Hacienda Pública/Patrimonio Generado Neto de 2024 | | 148,793,860 | -20,982,712 | | 127,811,149 |
| Resultados del Ejercicio (Ahorro/Desahorro) | | | -20,982,712 | | -20,982,712 |
| Resultados de Ejercicios Anteriores | | 147,819,669 | | | 147,819,669 |
| Revalúos | | 0 | | | 0 |
| Reservas | | 0 | | | 0 |
| Rectificaciones de Resultados de Ejercicios Anteriores | | 974,191 | | | 974,191 |
| Exceso o Insuficiencia en la Actualización de la Hacienda Pública/Patrimonio Neto de 2024 | | | | 0 | 0 |
| Resultado por Posición Monetaria | | | | 0 | 0 |
| Resultado por Tenencia de Activos no Monetarios | | | | 0 | 0 |
| Hacienda Pública/Patrimonio Neto Final de 2024 | 1,360,994,281 | 148,793,860 | -20,982,712 | 0 | 1,488,805,429 |
| Cambios en la Hacienda Pública/Patrimonio Contribuido Neto de 2025 | 969,080 | | | | 969,080 |
| Aportaciones | 0 | | | | 0 |
| Donaciones de Capital | 0 | | | | 0 |
| Actualización de la Hacienda Pública/Patrimonio | 969,080 | | | | 969,080 |
| Variaciones de la Hacienda Pública/Patrimonio Generado Neto de 2025 | | -25,531,830 | 40,517,564 | | 14,985,734 |
| Resultados del Ejercicio (Ahorro/Desahorro) | | | 19,534,852 | | 19,534,852 |
| Resultados de Ejercicios Anteriores | | -25,531,830 | 20,982,712 | | -4,549,118 |
| Revalúos | | | 0 | | 0 |
| Reservas | | | 0 | | 0 |
| Rectificaciones de Resultados de Ejercicios Anteriores | | | 0 | | 0 |
| Cambios en el Exceso o Insuficiencia en la Actualización de la Hacienda Pública/Patrimonio Neto de 2025 | | | | 0 | 0 |
| Resultado por Posición Monetaria | | | | 0 | 0 |
| Resultado por Tenencia de Activos no Monetarios | | | | 0 | 0 |
| Hacienda Pública/Patrimonio Neto Final de 2025 | 1,361,963,361 | 123,262,030 | 19,534,852 | 0 | 1,504,760,243 |

Bajo protesta de decir verdad declaramos que los Estados Financieros y sus notas, son razonablemente correctos y son responsabilidad del emisor.

DIRECTORA ADMINISTRATIVA

LIC. MARIA LAURA MIJANGOS JIMÉNEZ

DIRECTORA GENERAL

LIC. BLANCA LUZ MARTÍNEZ GUZMÁN

CECYTEO
DIRECCIÓN GENERAL

Gobierno del Estado de Oaxaca
UR: 507 - COLEGIO DE ESTUDIOS CIENTÍFICOS Y TECNOLÓGICOS DEL ESTADO DE OAXACA
Estado de Cambios en la Situación Financiera
Del 1º de enero al 31 de diciembre de 2025
(Cifras en Pesos)



| CONCEPTO | ORIGEN | APLICACIÓN |
|---|------------|------------|
| ACTIVO | | |
| ACTIVO CIRCULANTE | 953,966 | 29,846,442 |
| EFFECTIVO Y EQUIVALENTES | 0 | 29,846,442 |
| DERECHOS A RECIBIR EFFECTIVO O EQUIVALENTES | 0 | 29,112,995 |
| DERECHOS A RECIBIR BIENES O SERVICIOS | 0 | 733,447 |
| INVENTARIOS | 0 | 0 |
| ALMACENES | 0 | 0 |
| ESTIMACIÓN POR PÉRDIDA O DETERIORO DE ACTIVOS CIRCULANTES | 0 | 0 |
| OTROS ACTIVOS CIRCULANTES | 0 | 0 |
| ACTIVO NO CIRCULANTE | 953,966 | 0 |
| INVERSIONES FINANCIERAS A LARGO PLAZO | 0 | 0 |
| DERECHOS A RECIBIR EFFECTIVO O EQUIVALENTES A LARGO PLAZO | 0 | 0 |
| BIENES INMUEBLES, INFRAESTRUCTURA Y CONSTRUCCIONES EN PROCESO | 0 | 0 |
| BIENES MUEBLES | 953,966 | 0 |
| ACTIVOS INTANGIBLES | 0 | 0 |
| DEPRECIACIÓN, DETERIORO Y AMORTIZACIÓN ACUMULADA DE BIENES | 0 | 0 |
| ACTIVOS DIFERIDOS | 0 | 0 |
| ESTIMACIÓN POR PÉRDIDA O DETERIORO DE ACTIVOS NO CIRCULANTES | 0 | 0 |
| OTROS ACTIVOS NO CIRCULANTES | 0 | 0 |
| PASIVO | 12,937,662 | 0 |
| PASIVO CIRCULANTE | 12,937,662 | 0 |
| CUENTAS POR PAGAR A CORTO PLAZO | 12,937,662 | 0 |
| DOCUMENTOS POR PAGAR A CORTO PLAZO | 0 | 0 |
| PORCIÓN A CORTO PLAZO DE LA DEUDA PÚBLICA A LARGO PLAZO | 0 | 0 |
| TÍTULOS Y VALORES A CORTO PLAZO | 0 | 0 |
| PASIVOS DIFERIDOS A CORTO PLAZO | 0 | 0 |
| FONDOS Y BIENES DE TERCEROS EN GARANTÍA Y/O ADMINISTRACIÓN A CORTO PLAZO | 0 | 0 |
| PROVISIONES A CORTO PLAZO | 0 | 0 |
| OTROS PASIVOS A CORTO PLAZO | 0 | 0 |
| PASIVO NO CIRCULANTE | 0 | 0 |
| CUENTAS POR PAGAR A LARGO PLAZO | 0 | 0 |
| DOCUMENTOS POR PAGAR A LARGO PLAZO | 0 | 0 |
| DEUDA PÚBLICA A LARGO PLAZO | 0 | 0 |
| PASIVOS DIFERIDOS A LARGO PLAZO | 0 | 0 |
| FONDOS Y BIENES DE TERCEROS EN GARANTÍA Y/O ADMINISTRACIÓN A LARGO PLAZO | 0 | 0 |
| PROVISIONES A LARGO PLAZO | 0 | 0 |
| HACIENDA PÚBLICA/PATRIMONIO | 21,951,792 | 25,531,830 |
| HACIENDA PÚBLICA/PATRIMONIO CONTRIBUIDO | 969,080 | 0 |
| APORTACIONES | 0 | 0 |
| DONACIONES DE CAPITAL | 0 | 0 |
| ACTUALIZACIÓN DE LA HACIENDA PÚBLICA/PATRIMONIO | 969,080 | 0 |
| HACIENDA PÚBLICA/PATRIMONIO GENERADO | 40,517,564 | 25,531,830 |
| Resultados del Ejercicio (Ahorro/Desahorro) | 40,517,564 | 0 |
| RESULTADOS DE EJERCICIOS ANTERIORES | 0 | 25,531,830 |
| REVALÚOS | 0 | 0 |
| RESERVAS | 0 | 0 |
| RECTIFICACIONES DE RESULTADOS DE EJERCICIOS ANTERIORES | 0 | 0 |
| EXCESO O INSUFICIENCIA EN LA ACTUALIZACIÓN DE LA HACIENDA PÚBLICA/PATRIMONIO | 0 | 0 |
| RESULTADO POR POSICIÓN MONETARIA | 0 | 0 |
| RESULTADO POR TENENCIA DE ACTIVOS NO MONETARIOS | 0 | 0 |

Bajo protesta de decir verdad declaramos que los Estados Financieros y sus notas, son razonablemente correctos y son responsabilidad del emisor.

DIRECTORA ADMINISTRATIVA

LIC. MARIA LAURA MIRANGOS JIMÉNEZ

DIRECTORA GENERAL

LIC. BLANCA LUZ MARTÍNEZ GUZMÁN

DIRECCIÓN GENERAL



GOBIERNO DEL ESTADO
DE OAXACA



Estado de Flujos de Efectivo

| COLEGIO DE ESTUDIOS CIENTIFICOS Y TECNOLOGICOS DEL ESTADO DE OAXACA | | |
|---|----------------------|----------------------|
| AL 31 de diciembre 2025 y AL 31 de diciembre 2024 | | |
| Concepto | 2025 | 2024 |
| Flujos de Efectivo de las Actividades de Operación | | |
| Origen | 1,306,456,170 | 1,170,418,444 |
| Impuestos | 0 | 0 |
| Cuotas y Aportaciones de Seguridad Social | 0 | 0 |
| Contribuciones de Mejoras | 0 | 0 |
| Derechos | 0 | 0 |
| Productos | 0 | 0 |
| Aprovechamientos | 0 | 0 |
| Ingresos por Venta de Bienes y Prestación de Servicios | 0 | 0 |
| Participaciones, Aportaciones, Convenios, Incentivos Derivados de la Colaboración Fiscal y Fondos Distintos de Ap | 0 | 0 |
| Transferencias, Asignaciones, Subsidios y Subvenciones, y Pensiones y Jubilaciones | 1,293,518,507 | 1,128,083,019 |
| Otros Orígenes de Operación | 12,937,662 | 42,335,426 |
| Aplicación | 1,277,343,175 | 1,149,069,982 |
| Servicios Personales | 0 | 0 |
| Materiales y Suministros | 0 | 0 |
| Servicios Generales | 0 | 0 |
| Transferencias Internas y Asignaciones al Sector Público | 0 | 0 |
| Transferencias al resto del Sector Público | 1,273,983,655 | 1,149,065,730 |
| Subsidios y Subvenciones | 0 | 0 |
| Ayudas Sociales | 0 | 0 |
| Pensiones y Jubilaciones | 0 | 0 |
| Transferencias a Fideicomisos, Mandatos y Contratos Análogos | 0 | 0 |
| Transferencias a la Seguridad Social | 0 | 0 |
| Donativos | 0 | 0 |
| Transferencias al Exterior | 0 | 0 |
| Participaciones | 0 | 0 |
| Aportaciones | 0 | 0 |
| Convenios | 0 | 0 |
| Otras Aplicaciones de Operación | 0 | 0 |
| Flujos Netos de Efectivo por Actividades de Operación | 3,359,520 | 4,252 |
| | 29,112,995 | 21,348,462 |
| Flujos de Efectivo de las Actividades de Inversión | | |
| Origen | 0 | 0 |
| Bienes Inmuebles, Infraestructura y Construcciones en Proceso | 0 | 0 |
| Bienes Muebles | 0 | 0 |
| Otros Orígenes de Inversión | 0 | 0 |
| Aplicación | 0 | 0 |
| Bienes Inmuebles, Infraestructura y Construcciones en Proceso | 0 | 0 |
| Bienes Muebles | 0 | 0 |
| Otras Aplicaciones de Inversión | 0 | 0 |
| Flujos Netos de Efectivo por Actividades de Inversión | 0 | 0 |
| Flujo de Efectivo de las Actividades de Financiamiento | | |
| Origen | 0 | 0 |
| Endeudamiento Neto | 0 | 0 |
| Interno | 0 | 0 |
| Externo | 0 | 0 |
| Otros Orígenes de Financiamiento | 0 | 0 |
| Aplicación | 0 | 0 |
| Servicios de la Deuda | 0 | 0 |
| Interno | 0 | 0 |
| Externo | 0 | 0 |
| Otras Aplicaciones de Financiamiento | 0 | 0 |
| Flujos Netos de Efectivo por Actividades de Financiamiento | 0 | 0 |
| Incremento/Disminución Neta en el Efectivo y Equivalentes al Efectivo | 29,112,995 | 21,348,462 |
| Efectivo y Equivalentes al Efectivo al Inicio del Ejercicio | 88,537,682 | 67,189,220 |
| Efectivo y Equivalentes al Efectivo al Final del Ejercicio | 117,650,677 | 88,537,682 |

Bajo protesta de decir verdad declaramos que los Estados Financieros y sus Notas son razonablemente correctos y responsabilidad del emisor.

DIRECTORA ADMINISTRATIVA

LIC. MARIA LAURA MIJANGOS JIMÉNEZ

"Cuarto Informe de Avance de Gestión Financiera Enero - Diciembre 2025"

INFORME SOBRE PASIVOS CONTINGENTES

En cumplimiento a lo dispuesto en los artículos 46 fracción I inciso f de la Ley general de Contabilidad Gubernamental, y de conformidad con lo establecido en el capítulo VII, Fracción II, inciso H, del Manual de Contabilidad Gubernamental emitido por el Consejo Nacional de Armonización Contable CONAC.

El Colegio de Estudios Científicos y Tecnológicos del Estado de Oaxaca informa que cuenta con Pasivos Contingentes correspondiente a Laudos cuyo desglose se encuentra en cuadro anexo.



“2025, Bicentenario de la Primera Constitución Política del Estado Libre y Soberano de Oaxaca”

RELACIÓN DE EXPEDIENTES CON LAUDOS

| NO. | Número de expediente | Nombre del actor o actora | Fecha del laudo | Condena por pagar | Reinstalación | Órgano Jurisdiccional | Status |
|-----|------------------------|------------------------------|-----------------|-------------------|---|---|--|
| 1 | 991/2012(4)Bis | Sonia Esparza Gutiérrez | 15/07/2012 | \$ 1,830,694.17 | Reinstalada como docente horas clase | Junta Especial Número Cuatro BIS de la Local de Conciliación y Arbitraje del Estado de Oaxaca | La actora ya fue reinstalada, pendiente el pago de prestaciones, se interpuso recurso de revisión el 08 de junio de 2023. Se presentó plan de pago ante la junta el 29 de enero de 2024. |
| 2 | 447/2011(4)Bis | Consuelo Contreras Velásquez | 12/12/2014 | \$2,693,655.57 | Reinstalación como Secretaria de Director General | Junta Especial Número Cuatro BIS de la Local de Conciliación y Arbitraje del Estado de Oaxaca | Pendiente el recurso de revisión ante la junta. |
| 3 | 474/2011(4) | Juan Fernando Jiménez Torres | 10/06/2014 | \$ 3,097,400.48 | Reinstalación como Director de Plantel 18 "Tehuantepec" Confianza | Junta Especial Número Cuatro de la Local de Conciliación y Arbitraje del Estado de Oaxaca | El Colegio presentó con fecha 06/03/2020, un programa de pagos, la actora no se ha pronunciado si lo acepta, última actuación el 19/11/2021. |
| 4 | 845/2005 y 390/2006(4) | Leopoldo Sánchez Audelo | 13/01/2015 | \$ 4,714,424.07 | Reinstalación como docente base horas clase | Junta Especial Número Cuatro de la Local de Conciliación y Arbitraje del Estado de Oaxaca | Cantidad actualizada el 12/10/2020. Con fecha 08 de febrero de 2023, se propuso al Juez Primero de Distrito y el 08 de febrero de 2023, a la Junta de Conciliación y se solicitó citara al actor. Salarios caídos y cuotas de obrero patronales. |
| 5 | 534/2011(4) | Francisco López Pineda | 15/03/2015 | \$6,285,108.54 | El actor murió pero lo tramita la actora sustituta. Se condenó a la reinstalación como Director del Plantel 24 "San Esteban Atlatlahuca". | Junta Especial Número Cuatro de la Local de Conciliación y Arbitraje del Estado de Oaxaca | Se interpuso el recurso de revisión en contra del laudo. Existe un plan de pagos propuesto. |
| 6 | 533/2011(4)Bis | Jorge Gómez Orozco | 25/10/2016 | \$ 7,211,993.12 | El actor falleció. | Junta Especial Número Cuatro BIS de la Local de Conciliación y Arbitraje del Estado de Oaxaca | Por acuerdo de fecha 12/10/23, se requirió de pago al Colegio, se contestó el requerimiento el 30/10/23. |
| 7 | 908/2011(4) | Ericka Gallegos Toledo | 20/09/2017 | \$ 5,336,696.82 | Reinstalación al cargo de Coordinador Administrativo en el Plantel 28 "Ayotzintepc" | Junta Especial Número Cuatro de la Local de Conciliación y Arbitraje del Estado de Oaxaca | Se resolvió el recurso de revisión del Colegio y se ordena la reinstalación y pago de laudo. Amparo 1376/2022 Primero de Distrito. Se interpuso un recurso de revisión por no aceptar el plan de pagos. |
| 8 | 1013/2013(2) | Cornelia Soriano Gómez | 12/06/2017 | \$ 642,990.93 | Reinstalada docente horas clase en el Plantel 35 San José Ayuquila | Junta Especial Número Dos de la Local de Conciliación y Arbitraje del Estado de Oaxaca | Se encuentra pendiente el pago de Cuotas de Obrero patronales, actualizado hasta el 2021, el 18/01/2024 se exhibió ante la |

“2025, Bicentenario de la Primera Constitución Política del Estado Libre y Soberano de Oaxaca”

RELACIÓN DE EXPEDIENTES CON LAUDOS

| | | | | | | | |
|----|-----------------|-------------------------------|------------|-----------------|---|---|---|
| | | | | | | Arbitraje del Estado de Oaxaca | Junta el cheque por la cantidad de \$74,585.13. |
| 9 | 622/2011 (4) | Ana Adelina Vásquez López | 25/05/2017 | \$ 5,849,266.42 | Reinstalación en la categoría de Coordinador de Plantel | Junta Especial Número Cuatro de la Local de Conciliación y Arbitraje del Estado de Oaxaca | Requirió la Junta, sobre el cumplimiento de 03/03/2022, sobre la reinstalación y pago de prestaciones |
| 10 | 753/2011(4) Bis | Adalí Hernández Orozco | 22/01/2018 | \$ 3,366,346.43 | Reinstalación del actor en la categoría de subdirector de centro EMSAD MODELO C. | Junta Especial Número Cuatro BIS de la Local de Conciliación y Arbitraje del Estado de Oaxaca | Se emitió la resolución en el juicio de amparo 469/2023 por el Juzgado Décimo de Distrito, concediéndose para efectos de acordar promociones y omisiones del Colegio. Pendiente que el Colegiado emita resolución. |
| 11 | 535/2011(4)Bis | Rogelio Méndez García | 22/10/2019 | \$ 2,246,974.55 | El actor murió pero lo tramita la actora sustituta. Se condenó a la reinstalación como Coordinador de Plantel | Junta Especial Número Cuatro BIS de la Local de Conciliación y Arbitraje del Estado de Oaxaca | Pendiente la resolución del recurso de revisión de la actora ante la Junta, en contra del acuerdo de fecha 15 de agosto de 2022, última actuación el 03/03/2023. |
| 12 | 425/2018 4) bis | Cesar Augusto Carrasco Sibaja | 24/08/2018 | \$ 7,284,259.15 | Reinstalación como Jefe de departamento de Infraestructura. | Junta Especial Número Cuatro BIS de la Local de Conciliación y Arbitraje del Estado de Oaxaca | Convenio de fecha 24 de agosto de 2018, salario quincenal \$ 12,695.95 y \$ 15,510.90 pagados a partir del día 30 de septiembre de 2018 hasta la fecha. |
| 13 | 133/2017(4) Bis | Rosa Lilia Gutiérrez | 08/05/2019 | \$ 714,328.34 | Reinstalación con la categoría Coordinador del Plantel 08 “Yolomecatl” | Junta Especial Número Cuatro BIS de la Local de Conciliación y Arbitraje del Estado de Oaxaca | Por acuerdo de fecha 14/04/2023, se ordenó la reinstalación de la actora, como Coordinadora de plantel y al pago, sin ejecutarse el acuerdo. |
| 14 | 325/2012(4) Bis | Reyna Pineda Moreno | 24/01/2019 | \$ 6,173,840.36 | Reinstalación a la categoría como director del centro EMSaD modelo “adscrita al EMSaD 07 Santa María Peñoles. | Junta Especial Número Cuatro BIS de la Local de Conciliación y Arbitraje del Estado de Oaxaca | Pendiente de resolución el amparo directo de la actora, en contra del laudo de 24 de agosto de 2022. Laudo de fecha 07/10/2022. |
| 15 | 319/2013(2) | Abel Cruz Castillo | 16/01/2020 | \$ 1,746,992.79 | Reinstalación como profesor CECYTEO III ¾ Tiempo, en el Plantel 06 El barrio. | Junta Especial Número Dos de la Local de Conciliación y Arbitraje del Estado de Oaxaca | Se reinstaló el actor el día once de julio del 2025, con la Categoría de PORFESOR TITULAR “A” T; falta el pago de prestaciones y cuotas obrero patronal. El Juzgado Primero de Distrito, tiene impuesta 4 multas y sigue requiriendo el pago de las prestaciones. |
| 16 | 350/2017(4) | Victoria Cortes García | 17/03/2023 | \$ 3,812,705.23 | Subdirectora de Plantel 02 “Cuicatlan” | Junta Especial Número Cuatro de la Local de Conciliación y Arbitraje del Estado de Oaxaca | Se resolvió el amparo directo, notificado el 10 de octubre de 2023, no ampara al Colegio. |

“2025, Bicentenario de la Primera Constitución Política del Estado Libre y Soberano de Oaxaca”

RELACIÓN DE EXPEDIENTES CON LAUDOS

| | | | | | | | |
|----|--------------------|---------------------------------|-------------|-----------------|--|---|--|
| 17 | 1131/2017(4) Bis | Fredy Escobar González | 20/04/2020 | \$ 12,767.32 | Falta actualizar el porcentaje por parte de la junta | Junta especial número cuatro bis de la local de conciliación y arbitraje del estado de Oaxaca | Se pagó el actor por la cantidad de más de \$600,000.00 y se reinstalo con la categoría de coordinador académico 2023 |
| 18 | 546/2011(4) | Heriberto de la Rosa Ortega | 30/03/2021 | \$ 6,482,731.17 | Reinstalación al cargo de Director de Plantel 25 “San Pablo Huixtepec” | Junta Especial Número Cuatro de la Local de Conciliación y Arbitraje del Estado de Oaxaca | Se resolvió el recurso de revisión de la actora y el Colegio interpuso recurso de revisión en contra de la sentencia del Juzgado 1º de Distrito, existe un plan de pagos propuesto. |
| 19 | 422/2017(4) | Luz Nunila Martínez Pérez | 07/06/2021 | \$ 493,065.00 | Reinstalación como Coordinador del Plantel “Jicayan” | Junta Especial Número Cuatro de la Local de Conciliación y Arbitraje del Estado de Oaxaca | No ampara y protege al Colegio, resolución colegiada de 21/10/23.incidente. Reinstalación. |
| 20 | 652/2018(4) | Gaudencio Rodríguez Muñoz | 15/06/2021 | \$ 289,749.17 | Reinstalación como coordinador del Plantel | Junta Especial Número Cuatro de la Local de Conciliación y Arbitraje del Estado de Oaxaca | No ampara ni protege al colegio, resolución de 27 de noviembre de 2022. Reinstalación de coordinador. Cantidad extraída del laudo de fecha 15/07/2022 |
| 21 | 170/2017(4) | Floria Edaena Saynes Vásquez | 29/10/ 2021 | \$ 1,585,925.13 | Reinstalación a la categoría de ingreso y formación personal en la subdirección de ingresos y formación personal de la dirección del cecyteo | Junta Especial Número Cuatro de la Local de Conciliación y Arbitraje del Estado de Oaxaca | En diligencia de 15/08/2023, no se reinstaló a la actora, por no existir la Subdirección de Ingresos y Formación de Personal, la actualización fue decretada por acuerdo de fecha 29 de junio de 2023. |
| 22 | 149/2019(4) Bis | Roxana Fuentes Meléndez | 05/01/2022 | \$ 385,517.84 | Reinstalación al cargo de coordinadora de técnicos adscrita al departamento de recursos materiales y servicios dependiente de la dirección administrativa. del CECYTEO | Junta Especial Número Cuatro BIS de la Local de Conciliación y Arbitraje del Estado de Oaxaca | Se resolvió en el colegiado y en esperar del cumplimiento de la ejecutoria de amparo por el responsable. |
| 23 | 27/2017 (4) | Damián Enrique Villalobos Ortiz | 24/08/2022 | \$ 1,234,988.74 | Reinstalación con la categoría subdirector en el Plantel 11 Maria Lombardo | Junta Especial Número Cuatro de la Local de Conciliación y Arbitraje del Estado de Oaxaca | No existe petición del actor sobre cumplimiento del laudo, como es la reinstalación yo tras prestaciones. |
| 24 | 151/2020 (4 bis) | Cesar Augusto López González. | 28/08/2023 | \$ 155,193.40 | Reinstalación de Director de Plantel 24 San Esteban Atatahuaca | Junta Especial Número Cuatro BIS de la Local de Conciliación y Arbitraje del Estado de Oaxaca | El Colegio interpuso amparo directo en contra del laudo, el 21 de septiembre de 2023. |
| 25 | 470 y 798/2019 (4) | Ángel Salinas Celaya | 27/ 11/2024 | \$ 1,460,645.58 | Reinstalación con la categoría de Responsable del Centro C adscrito al EMSaD 45 “San Pedro Tijaltepec” | Junta Especial Número Cuatro de la Local de Conciliación y Arbitraje del Estado de Oaxaca | Pago de diversas prestaciones y reinstalación del actor como Responsable del EMSaD, San Pedro Tijaltepec. Notificada el 15/01/2024 el Laudo de fecha 04/12/2023 |

“2025, Bicentenario de la Primera Constitución Política del Estado Libre y Soberano de Oaxaca”

RELACIÓN DE EXPEDIENTES CON LAUDOS

| | | | | | | | |
|----|------------------|------------------------------------|------------|-----------------|--|---|--|
| 26 | 688/2018 (4) | Abigail Donají Monterrubio Ramírez | 14/02/2024 | \$ 629,559.28 | Reinstalación como Coordinador Académico, Plantel 10 “Zacatepec” | Junta Especial Número Cuatro de la Local de Conciliación y Arbitraje del Estado de Oaxaca | Cumplimiento de Ejecutoria de fecha 8 de febrero de 2024. Se interpone amparo directo. |
| 27 | 884/2019 (4) | Joaquín Mora Cruz | 03/06/2024 | \$ 573,462.97 | Reinstalación como subdirector de Plantel | Junta Especial Número Cuatro de la Local de Conciliación y Arbitraje del Estado de Oaxaca | Incidente para el pago de cuotas IMSS, SAR Y INFONAVIT y entrega de comprobantes. |
| 28 | 1207/2020 (4) | Víctor Hugo Pérez Ramírez | 14/05/2024 | \$ 2,426,027.22 | Reinstalación con la categoría de coordinador de plantel de 33 Chahuities | Junta Especial Número Cuatro de la Local de Conciliación y Arbitraje del Estado de Oaxaca | Se interpuso el amparo directo en contra del laudo. |
| 29 | 461/2019 (4) Bis | Lázaro Cayetano Galindo Sarabio | 31/05/2024 | \$ 709,734.63 | Reinstalación de Profesor de CECYTE II | Junta Especial Número Cuatro BIS de la Local de Conciliación y Arbitraje del Estado de Oaxaca | Se interpuso el amparo directo en contra de laudo |
| 30 | 069/2019 (4) bis | Higinio Alonso Marín | 27/05/2024 | \$ 1,247.04 | Sin reinstalación | Junta Especial Número Cuatro BIS de la Local de Conciliación y Arbitraje del Estado de Oaxaca | En espera de requerimiento. |
| 31 | 1191/2019(4) Bis | Paula Pineda Santiago | 12/08/2025 | \$ 703,827.40 | Reinstalación con la categoría de Coordinador de Plantel en el Plantel Chahuities. Mas cuotas obrero patronales | Junta Especial Número Cuatro BIS de la Local de Conciliación y Arbitraje del Estado de Oaxaca | Amparo contra el laudo. |
| 32 | Aj.32/0410/2013 | Neftalí Diego García Aguilar | 15/11/2024 | \$ 146,255.97 | Paga prestaciones | Junta Federal de Conciliación y Arbitraje numero 32 | Se interpuso amparo contra el laudo de fecha quince noviembre de dos mil veinticuatro. |
| 33 | 295/2011 (4) Bis | Javier Matus Berra | 24/11/2024 | \$4,229,247.42 | Subdirector de Plantel adscrito a la Dirección General | Junta Especial Número Cuatro Bis de la Local de Conciliación y Arbitraje del Estado de Oaxaca | Amparo contra laudo |
| 34 | 482/2018(4) | Nelly Cabrera Vásquez | 24/02/2025 | \$172,965.93 | Reinstalación adscrita al EMSaD 26 San Baltazar Chichicapam, Oaxaca, en la categoría de Coordinador de Técnicos Especializados | Junta Especial Número Cuatro de la Local de Conciliación y Arbitraje del Estado de Oaxaca | Amparo contra el laudo |
| 35 | 485/2021 (4bis) | Luis Rosendo Espino Torres | 08/05/2025 | \$ 160,562.01 | Pago de prestaciones y cuotas obrero patronal IMSS, SAR E INFONAVIT | Junta Especial Número Cuatro BIS de la Local de | Amparo contra el laudo |

“2025, Bicentenario de la Primera Constitución Política del Estado Libre y Soberano de Oaxaca”

RELACIÓN DE EXPEDIENTES CON LAUDOS

| | | | | | | | |
|------------------------|---------------|-------------------------------|-------------|------------------------|---|--|------------------------|
| | | | | | | Conciliación y Arbitraje del Estado de Oaxaca | |
| 36 | 1103/2018 (4) | Cesar Augusto Carrasco Sibaja | 20/06/2025 | \$ 561,317.70 | Reinstalación, con categoría Jefe de Departamento Infraestructura Educativa; pago de prestaciones y cuotas obrero patronal IMSS SAR E INFONAVIT | Junta Especial número Cuatro bis de la Local de Conciliación y Arbitraje | Amparo contra el laudo |
| 37 | 821/2020 | Alondra Cortes Cruz | 21/08/2025 | \$528,673.17 | Reinstalación, con Categoría de Plantel de Plantel adscrito la subdirección de ingreso y formación personal; pago de prestaciones y cuotas obrero patronal IMSS SAR E INFONAVIT | Junta Especial número Uno de la Local de Conciliación y Arbitraje | Amparo contra el laudo |
| 38 | 991/2018 | Wenceslao Mariano Hernandez. | 17/10/2025 | \$828,436.84 | Reinstalación, con Categoría de Director de Plantel de Plantel, pago de prestaciones. | Junta Especial número cuatro de la Local de Conciliación y Arbitraje | Amparo contra laudo |
| 39 | 153/2017 | Yazmin Hernandez Garcia | 25 /11/2025 | \$873,880.96 | Reinstalación con categoría la directora Académica | Junta Especial número cuatro Bis de la Local de Conciliación y Arbitraje | Amparo contra laudo |
| TOTAL DE LAUDOS | | | | \$88,335,185.83 | | | |

Actualización de fecha 11 de diciembre de dos mil veinticinco.



GOBIERNO DEL ESTADO
DE OAXACA



**"507 - COLEGIO DE ESTUDIOS CIENTÍFICOS Y TECNOLÓGICOS DEL ESTADO DE OAXACA"
NOTAS A LOS ESTADOS FINANCIEROS
"DEL 01 DE ENERO AL 31 DICIEMBRE DE 2025"
(PESOS)**

Remito informe relacionado con la Información Financiera del Colegio de Estudios Científicos y Tecnológicos del Estado de Oaxaca del periodo del 01 de enero al 31 de diciembre de 2025.

NOTAS DE GESTIÓN ADMINISTRATIVA

Introducción:

Los Estados Financieros de los entes públicos proveen información financiera a los principales usuarios de la misma, al Congreso y a los ciudadanos.

El objetivo del presente documento es la revelación del contexto y de los aspectos económicos-financieros más relevantes que influyeron en las decisiones del período: 01 de enero al 31 de diciembre de 2025 y deberán ser considerados en la elaboración de los estados financieros para la mayor comprensión de los mismos y sus particulares.

De esta manera, se informa y explica la respuesta del gobierno a las condiciones relacionadas con la información financiera de cada periodo de gestión, además de exponer aquellas políticas que podrían afectar la toma de decisiones en periodos posteriores.

Autorización e Historia.

a) Fecha de creación del ente.

El 12 de marzo de 1994, se crea el Organismo Público Descentralizado Colegio de Estudios Científicos y Tecnológicos del Estado de Oaxaca, abriendo sus puertas en el mismo año, fue formalizando a través del Decreto de Creación con personalidad jurídica y patrimonio propio, publicándose el 12 de marzo de 1994 en el Periódico Oficial del Gobierno del Estado de Oaxaca.

El 19 de mayo de 2001, se actualiza el diverso que creo el Colegio de Estudios Científicos y Tecnológicos del Estado de Oaxaca publicándose el Periódico Oficial del Gobierno del Estado de Oaxaca de esa misma fecha.

b) Principales cambios en su estructura.

El 26 de marzo de 2015, se publicó su nuevo Reglamento Interno, en el cual se incluyó en la reacción terminologías más recientes, incluye nuevas definiciones, particularmente de los Comités con los que cuenta el Colegio; depura y actualiza las facultades de la Dirección General y de las Áreas Administrativas, Ordena y sistematiza sus artículos en títulos y capítulos incluyendo uno relativo a los actos administrativos u el enlace y acceso a la información entre otras.

El 9 de septiembre del año 2023, se publicó en el Periódico Oficial del Gobierno del Estado de Oaxaca la nueva estructura orgánica, en la que la Subdirección de Registro Escolar y Estadística, así como la Subdirección de Ingresos y Formación de Personal sufren modificación para ser actualmente Departamento de Registro Escolar y Estadística y Departamento de Ingreso y Formación de Personal respectivamente.

Panorama Económico y Financiero:

Al 01 de enero de 2025, se aprueba para el Colegio de Estudios Científicos y Tecnológicos del Estado de Oaxaca un presupuesto de egresos aprobado para el ejercicio fiscal 2025 de **\$ 1,027,073,327.74** (un mil veintisiete millones setenta y tres mil trescientos veintisiete pesos 74/100 M.N.) con fundamento en la Ley Orgánica del Poder Ejecutivo del Estado de Oaxaca y el Decreto del Presupuesto de Egresos del Estado de Oaxaca, mismo que se encuentra distribuido conforme a la estructura programática presentada en el Programa Operativo Anual (POA).

Dando seguimiento, a lo anterior, durante el periodo del 01 de enero al 31 de diciembre de 2025, se realizaron movimientos presupuestales para lograr y reforzar metas programadas; solicitando adecuaciones presupuestarias en base al Artículo Séptimo Transitorio y al Anexo 7 del Decreto de presupuesto de Egresos y se realizó el replanteamiento de las actividades y metas a la estructura programática.

Organización y Objeto Social

- a) Objeto Social:
Ofrecer a la población oaxaqueña educación media superior en las modalidades de bachillerato tecnológico bivalente y bachillerato general.
- b) Principal Actividad:
Impartir educación de calidad en el nivel medio superior en la modalidad de Bachillerato tecnológico bivalente y bachillerato general.
- c) Ejercicio Fiscal:
Cuarto Trimestre 2025
- d) Régimen Jurídico:
Persona moral con fines no lucrativos
- e) Consideraciones fiscales del ente: revelar el tipo de contribuciones que esté obligado a pagar o retener y enterar.
 - ISR retención por Sueldos y Salarios
 - ISR retenciones por Servicios Profesionales
 - ISR retención por Régimen Simplificado de Confianza.
 - ISR retención por Arrendamiento de Inmuebles
 - Declaración informativa mensual de proveedores.



GOBIERNO DEL ESTADO
DE OAXACA



- Impuesto sobre Erogaciones por
- Remuneraciones al Trabajo Personal (3% sobre nómina).
- Cuotas IMSS Patronales y Obreras
- Cuotas Retiro, Cesantía en edad avanzada y Vejez Patronales y Obreras
- Aportación de vivienda para cuenta individual INFONAVIT Patronales y Obreras
- Seguro de vida Metlife
- Seguro de vida INBURSA
- Crédito FONACOT
- Fondo de Ahorro del personal sindicalizado
- Descuento Préstamo Fondo de Ahorro del personal sindicalizado
- Cuota sindical
- Préstamo Cooperativa Acreimex
- Programa Educativo Nacional, S.A.
- Préstamo INBURSA
- Nómina apoyo SAPI de CV
- Préstamo Financiera Fortaleza S.A. de C.V.
- Publiseg SAPI de CV Sofom, ENR



GOBIERNO DEL ESTADO
DE OAXACA



f) Estructura organizacional básica:

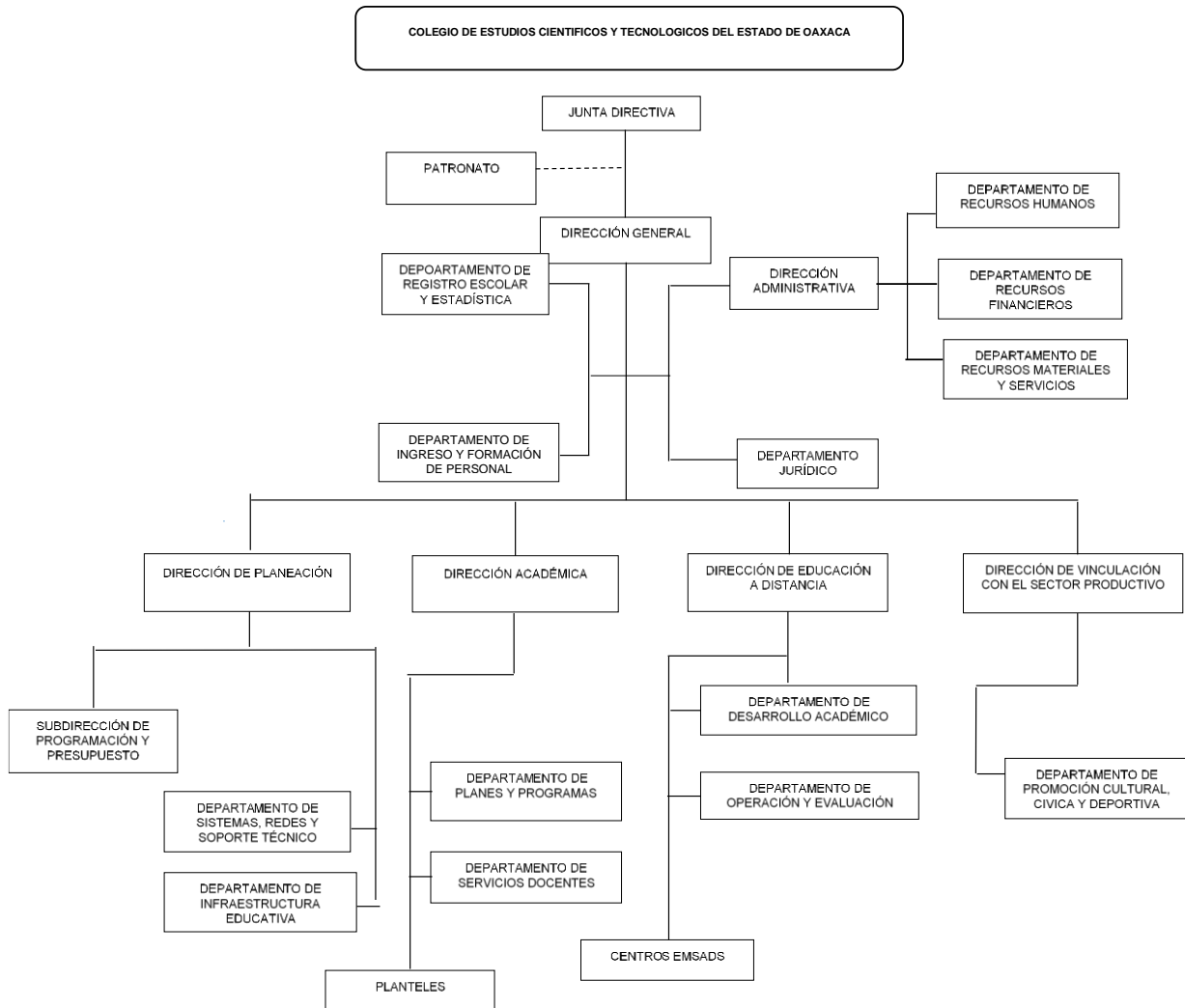

g) Fideicomisos de los cuales es fideicomitente o fideicomisario, y contratos análogos, incluyendo mandatos de los cuales es parte: El Colegio no tiene Fideicomiso y tampoco contratos análogos.

Bases de preparación de los Estados Financieros.

a) Elaboración de los Estados Financieros observando la normatividad emitida por el CONAC y las disposiciones legales aplicables:

Los Estados Financieros del Colegio de Estudios Científicos y Tecnológicos del Estado de Oaxaca se elaboraron en apego y con fundamento en el Título IV de la Ley General de Contabilidad Gubernamental y las Normas emitidas por el CONAC.

b) Normatividad Aplicable para el reconocimiento, valuación y revelación de los diferentes rubros de la Información Financiera:

Los Estados Financieros del Colegio se han elaborado observando las normas emitidas por el Consejo Nacional de Armonización Contable, el Manual de Contabilidad Gubernamental y las disposiciones legales aplicables. El reconocimiento, valuación y revaluación, se realizó considerando que todos los eventos que afecten económicamente al ente público deben ser cuantificados en términos monetarios y se registrarán al costo histórico o al valor económico más objetivo en moneda nacional. Para aquellos bienes que no cuentan con un valor se les asigna un valor estimado. Los Estados Financieros fueron preparados en apego a los Postulados Básicos de Contabilidad Gubernamental, mismos que configuran el Sistema de Contabilidad Gubernamental. Éstos sustentan de forma técnica tanto el registro como la presentación de la información financiera con la finalidad de uniformar métodos, procedimientos y prácticas contables.

c) Postulados básicos de Contabilidad Gubernamental.

Los emitidos por el Consejo Nacional de Armonización Contable:

- Sustancia Económica
- Entes Públicos
- Existencia Permanente
- Revelación Suficiente
- Importancia Relativa
- Registro e Integración Presupuestaria
- Consolidación de Información financiera
- Devengo Contable
- Valuación
- Dualidad Económica
- Consistencia

d) Normatividad supletoria.

- Acuerdo por el que Emite al Clasificador funcional por Objeto del Gasto
- Acuerdo por el que se emite el Marco Metodológico sobre la forma y términos en que deberá orientarse el desarrollo de los componentes de las finanzas públicas con relación a los objetivos y prioridades, que en la materia establezca la planeación y desarrollo para su integración en la Cuenta Pública.



GOBIERNO DEL ESTADO
DE OAXACA



- Acuerdo por el que se emiten las principales reglas de Registro y Valoración del Patrimonio.
- Manual de Contabilidad Gubernamental
- Adecuaciones al Clasificador por Objeto del Gasto
- Acuerdo por el que se emite el Marco Conceptual de Contabilidad Gubernamental.
- Acuerdo por el que se emiten los Postulados Básicos de Contabilidad Gubernamental.
- Acuerdo por el que se emiten las Normas y Metodologías para la determinación de los Momentos Contables de los Egresos.
- Acuerdo por el que se emite el Clasificador por Objeto de Gasto.
- Acuerdo por el que se emiten las Normas y Metodologías para la Emisión de Información Financiera y Estructura de los Estados Financieros Básicos del ente Público y características de sus notas.
- Clasificador por Objeto del Gasto (Capítulo, Concepto y Partida Genérica).
- Clasificador por Tipo del Gasto.
- Clasificador Funcional del Gasto.
- Guías contabilizadoras.
- Instructivo de Manejo de Cuentas
- Guías Contabilizadora y Modelo de asientos
- Matriz de Conversión.

e) Esta entidad pública desde ejercicios anteriores ya viene implementando la base de devengado de conformidad con la Ley General de Contabilidad.

Políticas de Contabilidad Significativas

- a) Actualización:** El registro de la contabilidad se realizó en base a los lineamientos establecidos por el Consejo Nacional de Armonización Contable CONAC.
- b) Informar sobre la realización de operaciones en el extranjero y de sus efectos en la información financiera gubernamental:** Durante el periodo del 01 al 31 de diciembre de 2025, no se realizaron operaciones en Moneda Extranjera.
- c) Método de evaluación de la inversión en acciones en el Sector Paraestatal.** Este Colegio no realiza este tipo de evaluaciones.
- d) Sistema y método de valuación de inventarios.** El CONAC ha emitido las normas para la valoración de los Activos y el patrimonio de los entes públicos, esta norma permite definir y estandarizar los conceptos básicos de valuación, contenidos en las normas particulares aplicables a los distintos elementos integrantes de los estados Financieros.
- e) Beneficios a empleados:** No se tienen reservas para beneficios futuros de los empleados, más que las contempladas anualmente en el presupuesto de egresos del ejercicio presente.
- f) Provisiones:** Las provisiones al 31 de diciembre de 2025 lo conforman los siguientes conceptos: en el rubro de servicios personales, impuestos sobre sueldos y salarios, cuotas obreras IMSS, R.C.V. y Crédito de vivienda.
- g) Reservas:** La entidad no realiza registro al no contar con reservas.



GOBIERNO DEL ESTADO
DE OAXACA



h) Cambios en políticas contables y corrección de errores junto con la revelación de los efectos que se tendrá en la información financiera del ente público, ya sea retrospectivos o prospectivos.

De conformidad a las Reglas Específicas del Registro y Valoración del Patrimonio el numeral -16.1 Cambios en criterios contables, establece que los cambios en criterios contables pueden obedecer bien a una decisión voluntaria debidamente justificada, que implique la obtención de una mejor información o bien a la imposición de una norma, así mismo, el numeral -16.3 Errores, determina que los entes públicos elaborarán sus Estados Financieros corrigiendo los errores realizados en ejercicios anteriores. Dichos errores pueden ser entre otros por omisiones, inexactitudes, imprecisiones, registros contables extemporáneos, errores aritméticos, errores en la aplicación de políticas contables, así como la inadvertencia o mala interpretación de hechos, junto con la revelación de los efectos que se tendrá en la información financiera del ente público, ya sea retrospectivos o prospectivos.

i) Reclasificaciones: Durante el periodo del 01 al 31 de diciembre de 2025, no se realizaron reclasificaciones.

j) Depuración y Cancelación de saldos: Con el propósito de que la información emanada de la contabilidad muestre razonablemente los saldos, las depuraciones y cancelaciones de saldos se realizaron cada mes en diferentes cuentas contables durante el periodo, con la finalidad de presentar cifras actualizadas en los Estados Financieros.

Posición en Moneda Extranjera y Protección por Riesgo Cambiario

a) Activos en moneda extranjera. Actualmente los activos se registran solo en moneda de origen en el caso de que se presentará el uso de moneda extranjera, su registro será expresado en moneda de origen.

b) Pasivos en moneda extranjera. Actualmente los pasivos se registran solo en moneda de origen en el caso de que se presentará el uso de moneda extranjera, su registro será expresado en moneda de origen.

c) Posición en moneda extranjera. No se realizan transacciones en moneda extranjera.

d) Tipo de cambio. Si llegara a realizarse alguna transacción en moneda extranjera, el registro se realizará al tipo de cambio vigente que señale el Banco de México.

e) Equivalente en moneda nacional. Si llegara a realizarse alguna transacción en moneda extranjera, el registro se realizará en lo equivalente al valor vigente del tipo de cambio que señale el Banco de México.

Reporte Analítico del Activo

- a) **Vida útil o porcentajes de depreciación, deterioro o amortización utilizados en los diferentes tipos de activos:** Durante el periodo del 01 al 31 de diciembre de 2025. La entidad refleja saldos en el rubro de Depreciación Deterioro y Amortización Acumulada de Bienes e Intangibles asciende a \$ 99,450,049.
- b) Cambios en el porcentaje de depreciación o valor residual de los activos: Esta entidad no ha realizado cambios en el porcentaje.
- c) Importe de los gastos conceptualizados en el ejercicio, tanto financieros como de investigación y desarrollo: Esta entidad no ha realizado gastos de ninguna índole durante este periodo.
- d) Riesgos por tipo de cambio o tipo de interés de las inversiones financieras: Esta entidad no ha realizado transacciones en moneda extranjera.
- e) Valor activado en el ejercicio de los bienes construidos por la entidad: Los bienes de la entidad se reconocen dentro de su Activo No Circulante de su costo histórico, de conformidad con el artículo 29 de la Ley General de Contabilidad Gubernamental.
- f) Otras circunstancias de carácter significativo que afecten el activo, tales como bienes en garantía, señalados en embargos, litigios, títulos de inversiones, entregados en garantías, baja significativa del valor de inversiones financieras, etc.: Esta entidad no ha registrado los conceptos que se describen con antelación.
- g) Desmantelamiento de Activos, procedimientos, implicaciones, efectos contables: Este ente público no ha realizado los conceptos que se describen el presente inciso.
- h) Administración de activos; planeación con el objetivo de que el ente los utilice de manera más efectiva: Se utilizan los activos con la operación y mantenimiento óptimo.

Fideicomisos, Mandatos y Análogos

- a) **Por ramo administrativo que los reporta:** El Colegio no tiene fideicomisos, mandatos y análogos.
- b) **Enlistar los de mayor monto de disponibilidad, relacionando aquellos que conforman el 80% de las disponibilidades:** El Colegio no tiene fideicomisos, mandatos y análogos.



GOBIERNO DEL ESTADO
DE OAXACA



Reporte de la Recaudación

- a) **Análisis del comportamiento de la recaudación correspondiente al ente público o cualquier tipo de ingreso, de forma separada los ingresos locales de los federales:** El Colegio no recauda.
- b) **Proyección de la recaudación e ingresos en el mediano plazo:** El Colegio no recauda.

Información sobre la Deuda y el Reporte Analítico de la Deuda

- a) **Utilizar al menos los siguientes indicadores. Deuda respecto al PIB y deuda respecto a la recaudación tomando, como mínimo, un periodo igual o menor a 5 años.** El Ente Público no tiene deuda.
- b) **Información de manera agrupada por tipo de valor gubernamental o instrumento financiero en la que se considere intereses, comisiones, tasa, perfil de vencimiento y otros gastos de la deuda.** El Ente Público no tiene deuda pública.

Calificaciones otorgadas

No se cuenta con calificaciones otorgadas o certificaciones, las calificaciones crediticias se le otorga únicamente al gobierno del Estado y no se le otorga a la entidad en particular.

Proceso de Mejora

Se informará de:

- a) Principales Políticas de control interno.
- b) Medidas de desempeño financiero, metas y alcance.

Para el desarrollo de los programas deberá ser a mediano plazo y estarían basados en cuatro estrategias funcionales y cinco aspectos organizacionales, con objetivos operaciones, actividades, participantes, costos y evaluación sin reducción del presupuesto para obtener una eficiente atención médica y realizar la capacitación y sensibilización de este programa.

Información por Segmentos

Cuando se considere necesario se podrá revelar la información financiera de manera segmentada debido a la diversidad de las actividades y operaciones que realizan los entes públicos, ya que la misma proporciona información acerca de las diferentes actividades operativas en las cuales participa, de los productos o servicios que maneja, de las diferentes áreas geográficas, de los grupos homogéneos con el objetivo de entender el desempeño del ente, evaluar mejor los riesgos y beneficios del mismo, y entenderlo como un todo y sus partes integrantes.



GOBIERNO DEL ESTADO
DE OAXACA



Consecuentemente, esta información contribuye al análisis más preciso de la situación financiera, grados y fuentes de riesgo y crecimiento potencial de negocio.

Eventos Posteriores al Cierre

El ente público no tiene hechos ocurridos en el periodo posterior al que informa, que proporcionen mayor evidencia sobre eventos que le afectan económicamente y que no se conocían a la fecha de cierre.

Partes Relacionadas

El ente público no presenta partes relacionadas que pudieran ejercer influencia significativa en la toma de decisiones financieras y operativas.

Responsabilidad sobre la Presentación Razonable de la Información Contable

Estos Estados Financieros fueron autorizados para su emisión, por la **Lic. Blanca Luz Martínez Guzmán** y la **Lic. María Laura Mijangos Jiménez** en su carácter de Directora General y Directora Administrativa del Colegio de Estudios Científicos y Tecnológicos del Estado de Oaxaca respectivamente; y bajo protesta de decir verdad declaro que los Estados Financieros y sus Notas, son razonablemente correctas y son responsabilidad del emisor.

NOTAS A DESGLOSE

I) NOTAS AL ESTADO DE ACTIVIDADES

Muestra el resultado de las operaciones de la entidad correspondiente al periodo del 01 de enero al 31 de diciembre de 2025, integrado de la siguiente forma:

Ingresos y Otros Beneficios

| CUENTAS | 1º ENERO AL 31 DE DICIEMBRE 2025 | 1º ENERO AL 31 DE DICIEMBRE 2024 |
|--|-------------------------------------|-------------------------------------|
| INGRESOS Y OTROS BENEFICIOS | 0 | 0 |
| PARTICIPACIONES, APORTACIONES, CONVENIOS, INCENTIVOS DERIVADOS DE LA COLABORACION FISCAL, FONDOS DISTINTOS | 1,293,518,507 | 1,128,083,019 |
| TOTAL DE INGRESOS Y OTROS BENEFICIOS | 1,293,518,507 | 1,128,083,019 |

Los ingresos corresponden a los recursos recaudados correspondientes al periodo del 01 de enero al 31 de diciembre de 2025 el cual asciende a un importe de **\$ 1,293,518,507** (un mil doscientos noventa y tres millones quinientos dieciocho mil quinientos siete pesos 00/100 M.N.) recursos que fueron comprometidos y devengados durante el periodo del 01 de enero al 31 de diciembre de 2025.

Gastos y Otras Pérdidas

El rubro de Gastos y Otras Pérdidas corresponden a lo devengado por la Entidad durante el periodo del 01 de enero al 31 de diciembre de 2025 por la cantidad de: **\$ 1,273,983,655** (unos mil doscientos setenta y tres millones novecientos ochenta y tres mil seiscientos cincuenta y cinco pesos 00/100 M.N.) integrado de la siguiente manera:

| CUENTAS | 1º ENERO AL 31 DE DICIEMBRE 2025 | 1º ENERO AL 31 DE DICIEMBRE 2024 |
|---|-------------------------------------|-------------------------------------|
| GASTOS Y OTRAS PERDIDAS | 0 | 0 |
| TRANSFERENCIAS INTERNAS Y ASIGNACIONES AL SECTOR PUBLICO | 1,273,983,655 | 1,149,065,730 |
| AYUDAS SOCIALES | 0 | 0 |
| OTROS GASTOS Y PERDIDAS EXTRAORDINARIAS | 0 | 0 |
| TOTAL DE GASTOS Y OTRAS PERDIDAS | 1,273,983,655 | 1,149,065,730 |

II) NOTAS AL ESTADO DE SITUACION FINANCIERA

El estado de Situación Financiera tiene como propósito mostrar información relativa a los recursos y obligaciones de la entidad.

ACTIVO

| CUENTAS | 1º ENERO AL 31 DE DICIEMBRE 2025 | 1º ENERO AL 31 DE DICIEMBRE 2024 |
|--|-------------------------------------|-------------------------------------|
| ACTIVO CIRCULANTE | | |
| Efectivo Equivalentes | 117,650,677 | 88,537,682 |
| Derechos a recibir efectivo y Equivalentes | 14,737,434 | 14,003,987 |
| Total de Activo Circulante | 132,388,111 | 102,541,669 |
| Derecho a recibir efectivo o equivalente a Largo Plazo | 88,800 | 88,800 |
| Bienes Inmuebles, infraestructura y construcciones en proceso | 1,504,906,887 | 1,504,906,887 |
| Bienes Muebles | 80,454,877 | 81,408,842 |
| Activos intangibles | 168,486 | 168,486 |
| Depreciación, Deterioro y amortización Acumulada de Bienes e Intangibles | -99,450,049 | -99,450,049 |
| Total de Activo no Circulante | 1,486,169,001 | 1,487,122,967 |
| TOTAL DE ACTIVOS | 1,618,557,112 | 1,589,664,636 |

ACTIVO CIRCULANTE

Efectivo y Equivalentes

El rubro de efectivo y equivalentes al 31 de diciembre del ejercicio 2025, representa los recursos disponibles de la Entidad, saldo que se refleja en las siguientes cuentas bancarias: 0124343409, 7016 5798242, 0124357329 Servicios Personales y Gastos de Operación Recurso Estatal; 0124344286 y 7016 5906088 Servicios Personales y Gastos de Operación Recurso Federal, en el rubro de Servicios Personales Estatal y Federal proporciona para el buen funcionamiento de las actividades del Colegio de Estudios Científicos y Tecnológicos del Estado de Oaxaca.

Derechos a recibir Efectivo o Equivalentes

En el rubro de Derechos a recibir Efectivo y Equivalentes (Otros deudores diversos por cobrar a C.P) el saldo que se expresa un saldo en el Estado de Situación Financiera al 31 de diciembre del ejercicio 2025 de \$ 14,737,434 (catorce millones setecientos treinta y siete mil cuatrocientos treinta y cuatro pesos 00/100 M.N.) que corresponden a las provisiones por retenciones de nómina del mes de diciembre del presente año, integrándose de la siguiente forma: Impuestos Sobre Sueldos y Salarios (ISSS), 1.25% Régimen Simplificado de Confianza (RESICO), apoyos COVIT-19, IMSS, R.C.V., Crédito Infonavit, Crédito Fonacot y Secretaría de Finanzas del Gobierno del Estado, cabe señalar que en este rubro se contempla un saldo de \$ 14,003,962 (catorce millones tres mil novecientos sesenta y dos pesos 00/100 M.N.) que al 31 de diciembre de 2025, no fueron ministrados por la Tesorería de la Secretaría de Finanzas del Gobierno del Estado en este periodo y en los Ejercicios 2015 y 2016 y la clc núm. 1555 Impuesto Sobre Erogaciones por Remuneraciones al Trabajo (3% Sobre Nóminas) /correspondiente al 6to Bimestre (Noviembre-Diciembre) 2025.

ACTIVO NO CIRCULANTE

Está constituido por el conjunto de valores y derechos de realización o disponibilidad con un periodo de tiempo superior a un año y al 31 de diciembre del ejercicio 2025, está integrado de la siguiente forma:

Bienes inmuebles

| CUENTAS | 1º ENERO AL 31 DE DICIEMBRE 2025 | 1º ENERO AL 31 DE DICIEMBRE 2024 |
|----------------------------|-------------------------------------|-------------------------------------|
| Terrenos | 540,019,369 | 540,019,369 |
| Edificios no residenciales | 964,887,518 | 964,887,518 |
| TOTAL | 1,504,906,887 | 1,504,906,887 |

Bienes muebles

| CUENTAS | 1º ENERO AL 31 DE DICIEMBRE 2025 | 1º ENERO AL 31 DE DICIEMBRE 2024 |
|---|-------------------------------------|-------------------------------------|
| Muebles de Oficina y Estantería | 4,936,699 | 4,697,023 |
| Muebles, Excepto de Oficina y Estantería | 41,212 | 41,211 |
| Equipo de Cómputo y Tecnologías de la Información | 33,683,370 | 35,246,704 |
| Otros Mobiliarios y Equipos de Administración | 437,790 | 437,790 |
| Equipos y Aparatos Audiovisuales | 8,609,809 | 8,230,288 |
| Aparatos Deportivos | 2,197,696 | 2,197,696 |
| Cámaras Fotográficas y de Video | 508,457 | 508,457 |
| Otro Mobiliario y Equipo Educacional y recreativo | 7,437,336 | 7,437,336 |



GOBIERNO DEL ESTADO
DE OAXACA



| | | |
|---|-------------------|-------------------|
| Equipo Médico y de Laboratorio | 6,200,177 | 6,200,177 |
| Instrumental Médico y de Laboratorio | 369,881 | 369,881 |
| Vehículos y Equipo terrestre | 8,958,317 | 8,958,317 |
| Otros Equipos de Transporte | 60,999 | 60,999 |
| Sistemas de Aire Acondicionado, Calefacción y de Refrigeración Industrial y Comercial | 1,184,503 | 1,184,503 |
| Equipo de Comunicación y de Telecomunicación | 879,535 | 885,816 |
| Equipos de Generación Eléctrica, Aparatos y Accesorios Eléctricos | 1,772,409 | 1,772,409 |
| Herramientas y Máquinas-Herramienta | 722,455 | 726,003 |
| Otros equipos | 2,454,232 | 2,454,232 |
| TOTAL | 80,454,877 | 81,408,842 |

Activos intangibles

| Cuentas | 1º Enero al 31 de Diciembre 2025 | 1º Enero al 31 de Diciembre 2024 |
|--------------|----------------------------------|----------------------------------|
| Software | 168,486 | 168,486 |
| TOTAL | 168,486 | 168,486 |

Depreciación, Deterioro y Amortización Acumulada de Bienes

| Cuentas | 1º Enero al 30 de Septiembre 2025 | 1º Enero al 31 de Diciembre 2024 |
|--|-----------------------------------|----------------------------------|
| Depreciación Acumulada de Bienes Muebles | -99,450,049 | -99,450,049 |
| TOTAL | -99,450,049 | -99,450,049 |

Al 31 de diciembre de 2025, el saldo del rubro de Activo no Circulante es de **\$1,585,619,050** (un mil millones quinientos ochenta y cinco millones seiscientos diecinueve mil cincuenta pesos 00/100 M.N.) haciendo referencia que la entidad no adquirió bienes muebles, por lo que en este periodo del 01 de enero al 31 de diciembre de 2025 no hubo movimientos al Activo no Circulante.

PASIVO

El saldo de este rubro al 31 de diciembre de 2025, asciende a la cantidad de **\$ 113,796,869** (ciento trece millones setecientos noventa y seis mil ochocientos sesenta y nueve pesos 00/100 M.N.) que corresponden a los compromisos de pagos adquiridos durante los ejercicios fiscales 2015, 2016 y 2025 con varios proveedores y prestadores de servicios por las adquisiciones de bienes y contratación de servicios por pagar a corto plazo, también este rubro se contemplan los montos de las provisiones de nóminas (retenciones de los trabajadores) correspondiente al mes de diciembre del año en curso, detallándose de la siguiente forma:



GOBIERNO DEL ESTADO
DE OAXACA



Pasivo circulante

| CUENTAS | 1º ENERO AL 31 DE DICIEMBRE 2025 | 1º ENERO AL 31 DE DICIEMBRE 2024 |
|---|-------------------------------------|-------------------------------------|
| Cuentas por Pagar a corto plazo | | |
| Deudas por Adquisición de Bienes y Contratación de Servicios por Pagar a CP | 0 | 0 |
| Contratista por Obras en Bienes de Dominio Público por Pagar a CP | 56,976 | 56,976 |
| Transferencias Internas y Asignaciones al Sector Público | 43,453,069 | 40,726,503 |
| Retenciones de Impuestos por Pagar a CP | 59,172,201 | 51,337,944 |
| Retenciones del Sistema de seguridad social por Pagar a CP | 3,301,449 | 2,858,265 |
| Otras retenciones y Contribuciones por Pagar a CP | 7,813,089 | 5,879,394 |
| Fondos Rotatorios por Pagar a CP | 0 | 0 |
| Otras Cuentas por Pagar a corto plazo | 85 | 123 |
| TOTAL | 113,796,869 | 100,859,206 |

III) NOTAS AL ESTADO DE VARIACION EN LA HACIENDA PÚBLICA

| CUENTAS | 1º ENERO AL 31 DE DICIEMBRE 2025 | 1º ENERO AL 31 DE DICIEMBRE 2024 |
|--|-------------------------------------|-------------------------------------|
| HACIENDA PÚBLICA/PATRIMONIO CONTRIBUIDO | 1,361,963,361 | 1,360,994,281 |
| Resultados de Ejercicio (ahorro/Desahorro) | 19,534,852 | -20,982,712 |
| Resultado de ejercicios Anteriores | 122,287,839 | 147,819,669 |
| Rectificaciones de Resultados de Ejercicios Anteriores | 974,191 | 974,191 |
| Total de Hacienda Pública/Patrimonio Generado | 142,796,882 | 127,811,149 |
| TOTAL DE HACIENDA PÚBLICA/PATRIMONIO | 1,504,760,243 | 1,488,805,430 |

La cuenta de Hacienda Pública/Patrimonio, refleja un saldo al 31 de diciembre de 2025, la cantidad de **\$1,504,760,243** (un mil quinientos cuatro millones setecientos sesenta mil doscientos cuarenta y tres pesos 00/100 M.N.) que representa la acumulación de resultados de ejercicios anteriores.

Resultado del Ejercicio (ahorro/Desarrollo) asciende a la cantidad de **\$19,534,852** (diecinueve millones quinientos treinta y cuatro mil ochocientos cincuenta y dos pesos 00/100 M.N.)

IV) NOTAS AL ESTADO DE FLUJOS DE EFECTIVO

Efectivo y equivalentes

1. Análisis de saldo en la cuenta de Efectivo y Equivalentes:

| CONCEPTO | 1º ENERO AL 31 DE DICIEMBRE 2025 | 1º ENERO AL 31 DE DICIEMBRE 2024 |
|---|-------------------------------------|-------------------------------------|
| Efectivo | 0 | 0 |
| Bancos/Tesorería | | |
| Bancos/Dependencias y Otros | 0 | 0 |
| Inversiones Temporales (Hasta 3 meses) | 0 | 0 |
| Fondos con Afectación Específica | 0 | 0 |
| Depósitos de Fondos de Terceros en Garantía y/o Administración | 0 | 0 |
| Otros Efectivos y Equivalentes | 117,650,677 | 88,537,682 |
| Total | 117,650,677 | 88,537,682 |

2. Conciliación de los Flujos de Efectivo Netos de las Actividades de Operación y los saldos de Resultados del Ejercicio (Ahorro/Desahorro).

| CONCEPTO | 1º ENERO AL 31 DE DICIEMBRE 2025 | 1º ENERO AL 31 DE DICIEMBRE 2024 |
|--|-------------------------------------|-------------------------------------|
| Resultados del Ejercicio Ahorro/Desahorro | 19,534,852 | -20,982,712 |
| Movimientos de partidas (o rubros) que no afectan al efectivo | 0 | 0 |
| Depreciación | 0 | 0 |
| Amortización | 0 | 0 |
| Incrementos en las provisiones | 12,204,215 | 42,335,426 |
| Incremento en inversiones producido por revaluación | 0 | 0 |
| Ganancia/pérdida en venta de bienes muebles, inmuebles e intangibles | 0 | 0 |
| Incremento en cuentas por cobrar | 2,626,073 | 4252 |
| Flujos de Efectivo Netos de las Actividades de Operación | 29,112,995 | 21,348,462 |



GOBIERNO DEL ESTADO
DE OAXACA



CONCILIACIÓN ENTRE LOS INGRESOS PRESUPUESTARIOS Y CONTABLES, ASÍ COMO ENTRE LOS EGRESOS PRESUPUESTARIOS Y LOS GASTOS CONTABLES

| Colegio de Estudios Científicos y Tecnológicos del Estado de Oaxaca Conciliación entre los Ingresos Presupuestarios y Contables Del 01 de enero al 31 de diciembre de 2025 (Cifras en pesos) | |
|---|----------------------|
| Concepto | 2025 |
| 1. Total de Ingresos Presupuestarios | 1,273,983,655 |
| 2. Más Ingresos Contables No Presupuestarios | 19,534,852 |
| 2.1 Ingresos Financieros | |
| 2.2 Incremento por Variación de Inventarios | |
| 2.3 Disminución del Exceso de Estimaciones por Pérdida o Deterioro u Obsolescencia | |
| 2.4 Disminución del Exceso de Provisiones | |
| 2.5 Otros Ingresos y Beneficios Varios | |
| 2.6 Otros Ingresos Contables No Presupuestarios | |
| 3. Menos Ingresos Presupuestarios No Contables | 0 |
| 3.1 Aprovechamientos Patrimoniales | |
| 3.2 Ingresos Derivados de Financiamientos | |
| 3.3 Otros Ingresos Presupuestarios No Contables | |
| 4. Total de Ingresos Contables | 1,293,518,507 |



GOBIERNO DEL ESTADO
DE OAXACA



| Colegio de Estudios Científicos y Tecnológicos del Estado de Oaxaca Conciliación entre los Egresos Presupuestarios y los Gastos Contables Del 01 de enero al 31 de diciembre de 2025 (Cifras en pesos) | |
|---|----------------------|
| Concepto | 2025 |
| 1. Total de Egresos Presupuestarios | 1,273,983,655 |
| 2. Menos Egresos Presupuestarios No Contables | 0 |
| 2.1 Materias Primas y Materiales de Producción y Comercialización | |
| 2.2 Materiales y Suministros | |
| 2.3 Mobiliario y Equipo de Administración | |
| 2.4 Mobiliario y Equipo Educativo y Recreativo | |
| 2.5 Equipo e Instrumental Médico y de Laboratorio | |
| 2.6 Vehículos y Equipo de Transporte | |
| 2.7 Equipo de Defensa y Seguridad | |
| 2.8 Maquinaria, Otros Equipos y Herramientas | |
| 2.9 Activos Biológicos | |
| 2.10 Bienes Inmuebles | |
| 2.11 Activos Intangibles | |
| 2.12 Obra Pública en Bienes de Dominio Público | |
| 2.13 Obra Pública en Bienes Propios | |
| 2.14 Acciones y Participaciones de Capital | |
| 2.15 Compra de Títulos y Valores | |
| 2.16 Concesión de Préstamos | |
| 2.17 Inversiones en Fideicomisos, Mandatos y Otros Análogos | |
| 2.18 Provisiones para Contingencias y Otras Erogaciones Especiales | |
| 2.19 Amortización de la Deuda Pública | |
| 2.20 Adeudos de Ejercicios Fiscales Anteriores (ADEFAS) | |
| 2.21 Otros Egresos Presupuestarios No Contables | |
| 3. Más Gastos Contables No Presupuestarios | 0 |
| 3.1 Estimaciones, Depreciaciones, Deterioros, Obsolescencia y Amortizaciones | |
| 3.2 Provisiones | |
| 3.3 Disminución de Inventarios | |
| 3.4 Otros Gastos | |
| 3.5 Inversión Pública no Capitalizable | |
| 3.6 Materiales y Suministros (consumos) | |
| 3.7 Otros Gastos Contables No Presupuestarios | |
| 4. Total de Gastos Contables | 1,273,983,655 |



GOBIERNO DEL ESTADO
DE OAXACA



NOTAS DE MEMORIA (CUENTAS DE ORDEN)

Las cuentas de orden se utilizan para registrar movimientos de valores que no afecten o modifiquen el balance del ente contable, sin embargo, su incorporación en libros es necesaria con fines de recordatorio contable, de control y en general sobre los aspectos administrativos, o bien, para consignar sus derechos o responsabilidades contingentes que puedan, o no, presentarse en el futuro.

| CUENTAS DE ORDEN | 1º ENERO AL 31 DE DICIEMBRE 2025 | 1º ENERO AL 31 DE DICIEMBRE 2024 |
|--|---|---|
| Bienes en concesionados o en comodato | 67,050,791 | 67,050,791 |
| Demandas Judiciales en Proceso de Resolución | 958,025 | 958,025 |
| Total de cuenta de orden | 68,008,816 | 68,008,816 |

| CUENTAS DE ORDEN PRESUPUESTARIAS DE INGRESOS | 1º ENERO AL 31 DE DICIEMBRE 2025 | 1º ENERO AL 31 DE DICIEMBRE 2024 |
|---|---|---|
| Ley de Ingresos Estimada | 0 | 0 |
| Ley de Ingresos por Ejecutar | 0 | 0 |
| Modificaciones a la Ley de Ingresos Estimada | 0 | 0 |
| Ley de Ingresos Devengada | 0 | 0 |
| Ley de Ingresos Recaudada | 0 | 0 |

| CUENTAS DE ORDEN PRESUPUESTARIAS DE EGRESOS | 1º ENERO AL 31 DE DICIEMBRE 2025 | 1º ENERO AL 31 DE DICIEMBRE 2024 |
|--|---|---|
| Presupuesto de Egresos Aprobado | 1,027,073,328 | 993,834,564 |
| Presupuesto de Egresos por Ejercer | 19,535,045 | 5,178,891 |
| Modificaciones al Presupuesto de Egresos Aprobado | 266,445,373 | 204,363,899 |
| Presupuesto de Egresos Comprometido | 1,273,983,655 | 1,193,019,571 |
| Presupuesto de Egresos Devengado | 1,273,983,655 | 1,149,065,730 |
| Presupuesto de Egresos Ejercido | 1,273,983,655 | 1,149,065,730 |
| Presupuesto de Egresos Pagado | 1,236,729,820 | 1,114,052,322 |



GOBIERNO DEL ESTADO
DE OAXACA



Estos Estados Financieros fueron autorizados para su emisión el día 12 del mes de enero de 2026, por la **Lic. Blanca Luz Martínez Guzmán** en su carácter de Directora General y la **Lic. María Laura Mijangos Jiménez** en su carácter de Directora Administrativa del Colegio de Estudios Científicos y Tecnológicos del Estado de Oaxaca.

Bajo protesta de decir verdad declaramos que los estados financieros y sus notas, son razonablemente correctos y son responsabilidad del emisor.

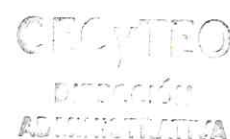
LIC. MARIA LAURA MIJANGOS JIMÉNEZ
DIRECTORA ADMINISTRATIVA



LIC. BLANCA LUZ MARTÍNEZ GUZMÁN
DIRECTORA GENERAL

Gobierno del Estado de Oaxaca
UR: 507 - COLEGIO DE ESTUDIOS CIENTÍFICOS Y TECNOLÓGICOS DEL ESTADO DE OAXACA
Estado Analítico del Activo
Del 1º de enero al 31 de diciembre de 2025
(Cifras en Pesos)



| DESCRIPCIÓN | SALDO INICIAL | CARGOS DEL PERIODO | ABONOS DEL PERIODO | SALDO FINAL | VARIACIÓN DEL PERIODO |
|---|------------------|-----------------------|-----------------------|----------------|-----------------------------|
| ACTIVO | 1,589,664,636 | 1,719,723,753 | 1,690,831,277 | 1,618,557,112 | 28,892,476 |
| ACTIVO CIRCULANTE | 102,541,669 | 1,716,465,021 | 1,686,618,579 | 132,388,111 | 29,846,442 |
| EFFECTIVO Y EQUIVALENTES | 88,537,682 | 1,551,008,329 | 1,521,895,335 | 117,650,677 | 29,112,995 |
| DERECHOS A RECIBIR EFECTIVO O EQUIVALENTES | 14,003,987 | 165,456,692 | 164,723,245 | 14,737,434 | 733,447 |
| DERECHOS A RECIBIR BIENES O SERVICIOS | 0 | 0 | 0 | 0 | 0 |
| INVENTARIOS | 0 | 0 | 0 | 0 | 0 |
| ALMACENES | 0 | 0 | 0 | 0 | 0 |
| ESTIMACIÓN POR PÉRDIDA O DETERIORO DE ACTIVOS CIRCULANTES | 0 | 0 | 0 | 0 | 0 |
| OTROS ACTIVOS CIRCULANTES | 0 | 0 | 0 | 0 | 0 |
| ACTIVO NO CIRCULANTE | 1,487,122,967 | 3,258,732 | 4,212,697 | 1,486,169,001 | -953,966 |
| INVERSIONES FINANCIERAS A LARGO PLAZO | 0 | 0 | 0 | 0 | 0 |
| DERECHOS A RECIBIR EFECTIVO O EQUIVALENTES A LARGO PLAZO | 88,800 | 0 | 0 | 88,800 | 0 |
| BIENES INMUEBLES, INFRAESTRUCTURA Y CONSTRUCCIONES EN PROCESO | 1,504,906,887 | 0 | 0 | 1,504,906,887 | 0 |
| BIENES MUEBLES | 81,408,842 | 3,258,732 | 4,212,697 | 80,454,877 | -953,966 |
| ACTIVOS INTANGIBLES | 168,486 | 0 | 0 | 168,486 | 0 |
| DEPRECIACIÓN, DETERIORO Y AMORTIZACIÓN ACUMULADA DE BIENES | -99,450,049 | 0 | 0 | -99,450,049 | 0 |
| ACTIVOS DIFERIDOS | 0 | 0 | 0 | 0 | 0 |
| ESTIMACIÓN POR PÉRDIDA O DETERIORO DE ACTIVOS NO CIRCULANTES | 0 | 0 | 0 | 0 | 0 |
| OTROS ACTIVOS NO CIRCULANTES | 0 | 0 | 0 | 0 | 0 |

Bajo protesta de decir verdad declaramos que los Estados Financieros y sus notas, son razonablemente correctos y son responsabilidad del emisor.

DIRECTORA ADMINISTRATIVA

[Signature]

LIC. MARIA LAURA MIZANGOS JIMÉNEZ

DIRECTORA GENERAL

[Signature]

LIC. BLANCA LUZ MARTÍNEZ GUZMÁN

DIRECCIÓN GENERAL

Gobierno del Estado de Oaxaca
UR: 507 - COLEGIO DE ESTUDIOS CIENTÍFICOS Y TECNOLÓGICOS DEL ESTADO DE OAXACA
Estado Analítico de la Deuda y Otros Pasivos
Del 1º de enero al 31 de diciembre de 2025
(Cifras en Pesos)



| Denominación de las Deudas | Moneda de Contratación | Institución o País Acreedor | Saldo Inicial del Periodo | Saldo Final del Periodo |
|--|------------------------|-----------------------------|---------------------------|-------------------------|
| DEUDA PÚBLICA | | | | |
| Corto Plazo | | | | |
| Deuda Interna | | | | |
| Instituciones de Crédito | PESOS | MEXICO | 0.00 | 0.00 |
| Titulos y Valores | PESOS | MEXICO | 0.00 | 0.00 |
| Arrendamientos Financieros | PESOS | MEXICO | 0.00 | 0.00 |
| Deuda Externa | | | | |
| Organismos Financieros Internacionales | PESOS | MEXICO | 0.00 | 0.00 |
| Deuda Bilateral | PESOS | MEXICO | 0.00 | 0.00 |
| Titulos y Valores | PESOS | MEXICO | 0.00 | 0.00 |
| Arrendamientos Financieros | PESOS | MEXICO | 0.00 | 0.00 |
| Subtotal de Deuda Pública a Corto Plazo | PESOS | MEXICO | 0.00 | 0.00 |
| Largo Plazo | | | | |
| Deuda Interna | | | | |
| Instituciones de Crédito | PESOS | MEXICO | 0.00 | 0.00 |
| Titulos y Valores | PESOS | MEXICO | 0.00 | 0.00 |
| Arrendamientos Financieros | PESOS | MEXICO | 0.00 | 0.00 |
| Deuda Externa | | | | |
| Organismos Financieros Internacionales | PESOS | MEXICO | 0.00 | 0.00 |
| Deuda Bilateral | PESOS | MEXICO | 0.00 | 0.00 |
| Titulos y Valores | PESOS | MEXICO | 0.00 | 0.00 |
| Arrendamientos Financieros | PESOS | MEXICO | 0.00 | 0.00 |
| Subtotal de Deuda Pública a Largo Plazo | PESOS | MEXICO | 0.00 | 0.00 |
| Total de Otros Pasivos | | | 100,859,206.16 | 113,796,868.56 |
| Total de Deuda Pública y Otros Pasivos | | | 100,859,206.16 | 113,796,868.56 |

Bajo protesta de decir verdad declaramos que los Estados Financieros y sus notas, son razonablemente correctos y son responsabilidad del emisor.

GOBIERNO CONSTITUCIONAL DEL ESTADO DE OAXACA

DIRECTORA ADMINISTRATIVA

LIC. MARIA LAURA MORALES JIMÉNEZ

GOBIERNO CONSTITUCIONAL DEL ESTADO DE OAXACA

DIRECTORA GENERAL

LIC. BLANCA LUZ MARTÍNEZ GUZMÁN

DIRECCIÓN GENERAL